

SITEX DE FAIT Niveau 00 1:50

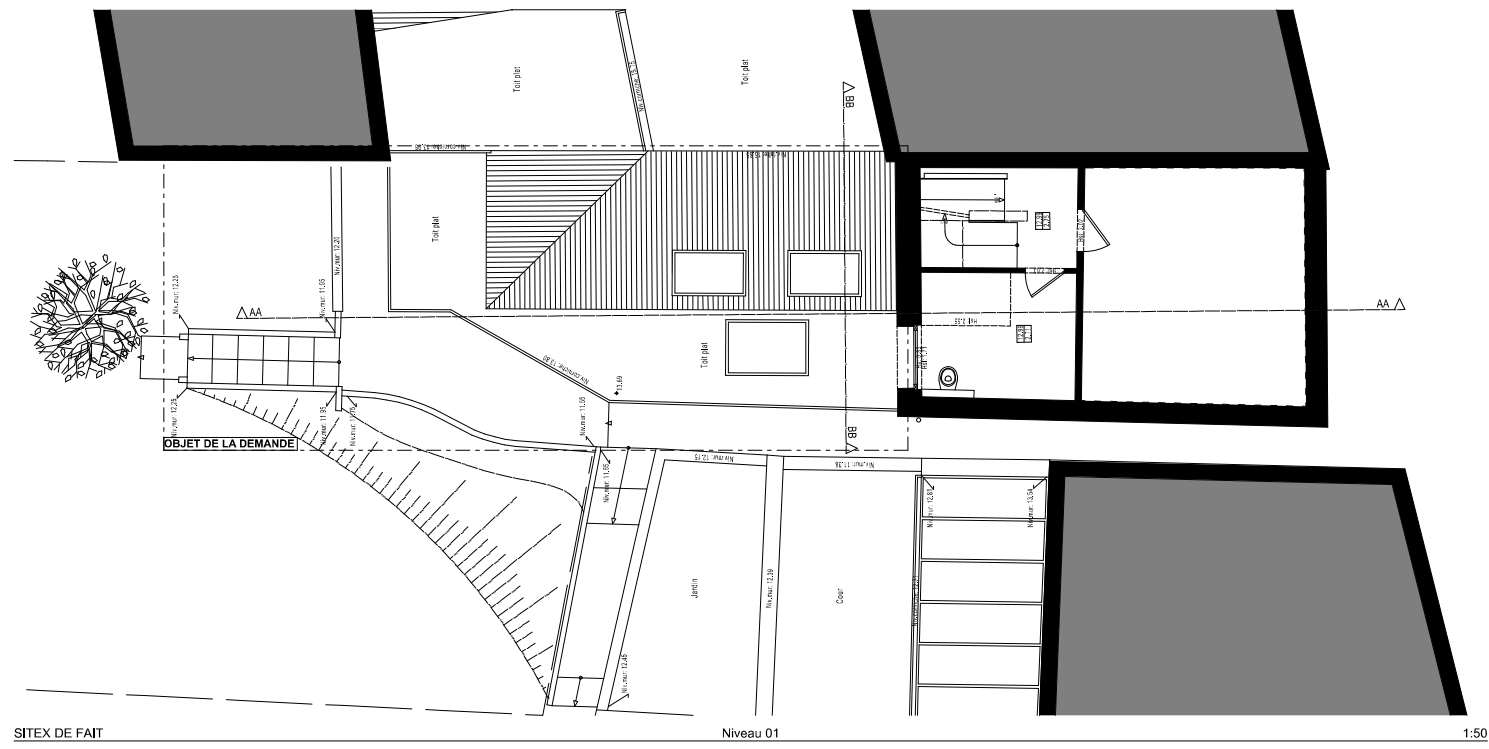

SITEX DE FAIT Niveau 01 1:50

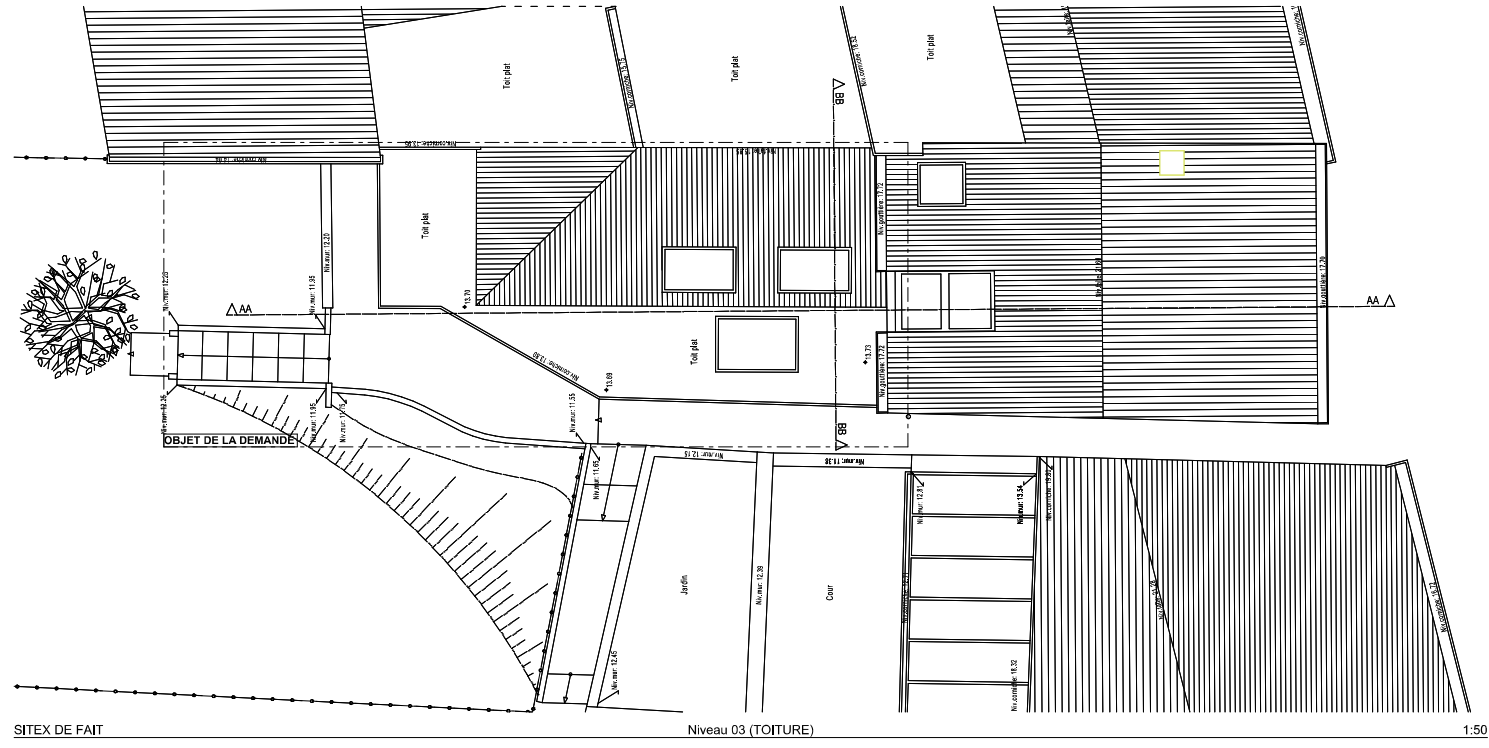

SITEX DE FAIT Niveau 03 (TOITURE) 1:50

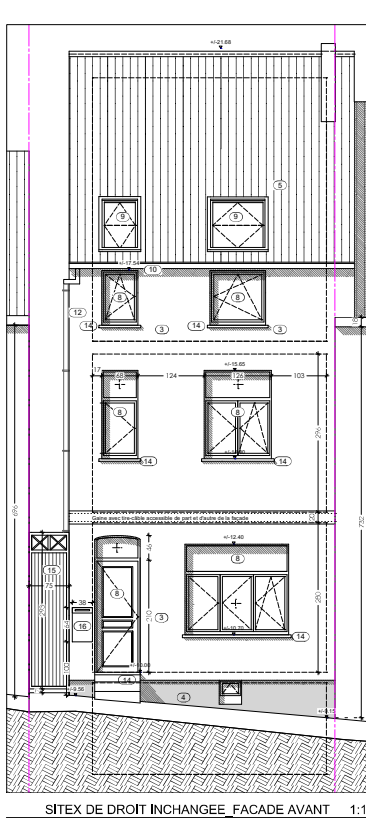

SITEX DE DROIT INCHANGE FACADE AVANT 1:1

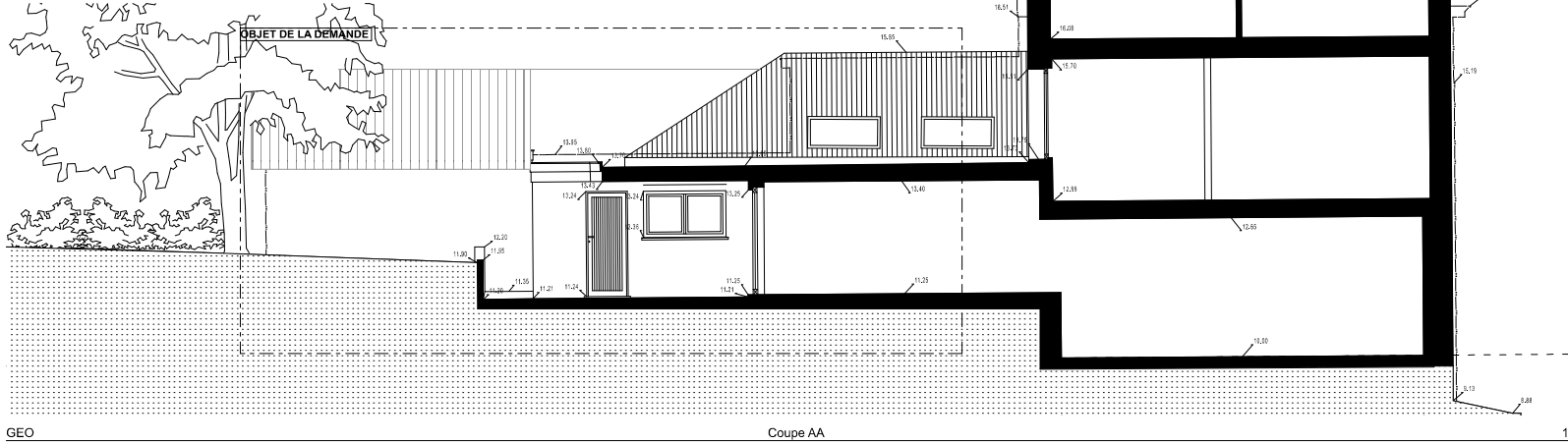

GEO Coupe AA 1:50

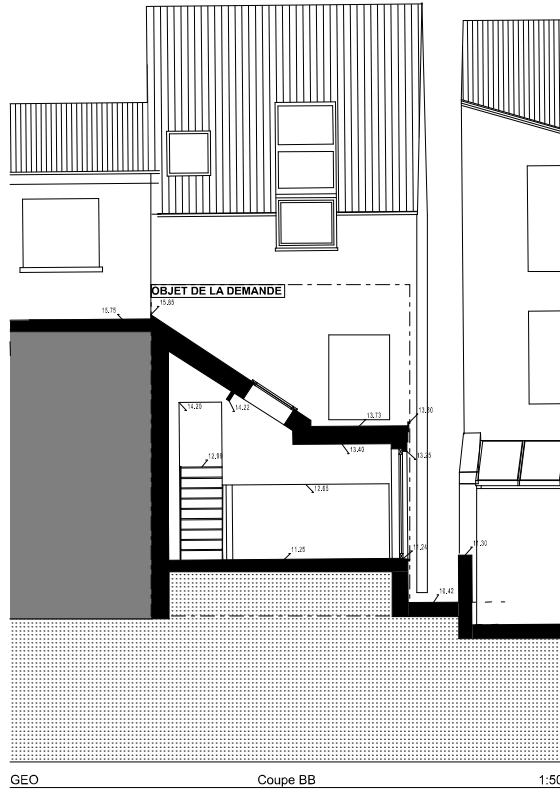

GEO Coupe BB 1:50

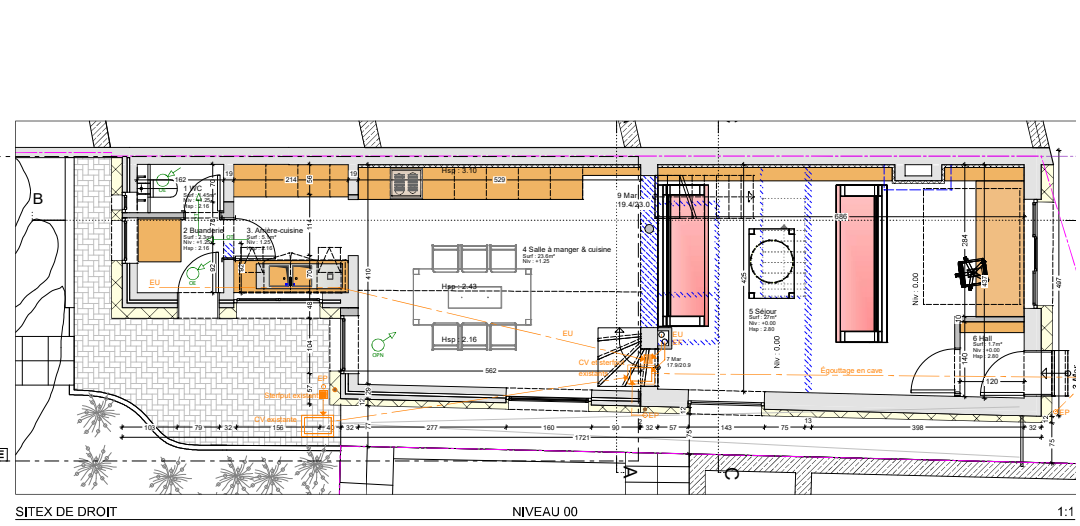

SITEX DE DROIT Niveau 00 1:1

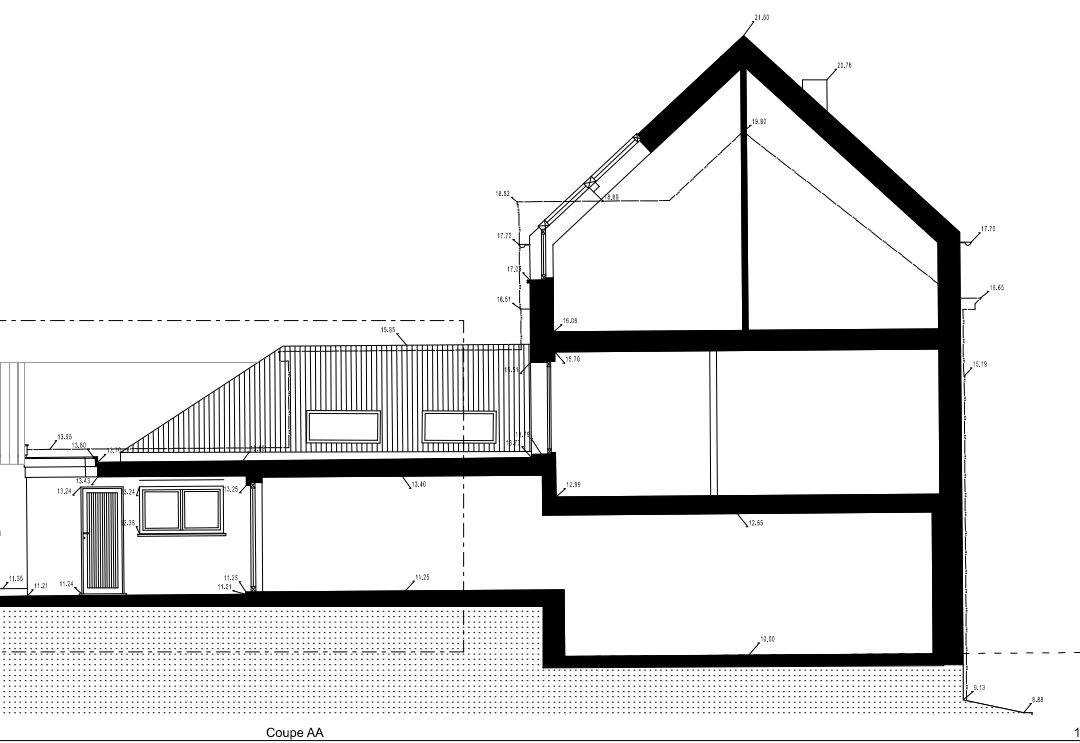

GEO Façade Ouest - ARRIERE 1:50

LE NIVEAU 10.00 GEOMETRE (SITUATION EXISTANTE)
= LE NIVEAU 0.00 PROJET (SITUATION PROJETEE)

PROJET Ouvrage	0761 - MONTAGNE 118 Logement Rénovation Lourde de l'extension Montagne de Saint-Job, 118 - 1190 Bruxelles	
MAÎTRE DE L'OUVRAGE OPÉRATEUR/DEVELOPPEUR	Arnaud Desmard 118 MONTAGNE DE SAINT-JOB 1180 Bruxelles 0212 71 18 11 arnaud@desmard.be Privé	
ARCHITECTE ARCHITECTE	200 architecture - Olivier Goffin Avenue Desnos 97 1180 Bruxelles +32 477 47 41 86 olivier@200.be ADELO 14	
PREMIER STABILITE BOMME/PLANNING		
PREMIER TECHNIQUE SPECIALES A PSE BOMME/PLANNING PREMIER A EPS ARCHITECTE		
COORDONATEUR RECVUE SAINT VERIFICATION/COORDONATEUR		

SITUATION EXISTANTE						
Tous les documents sont proposés en 2D. Les données 3D sont fournies en option. Les données 3D sont fournies en option. Les données 3D sont fournies en option.						
0761_PER	gph	AD	25/11/2023	OG	1	

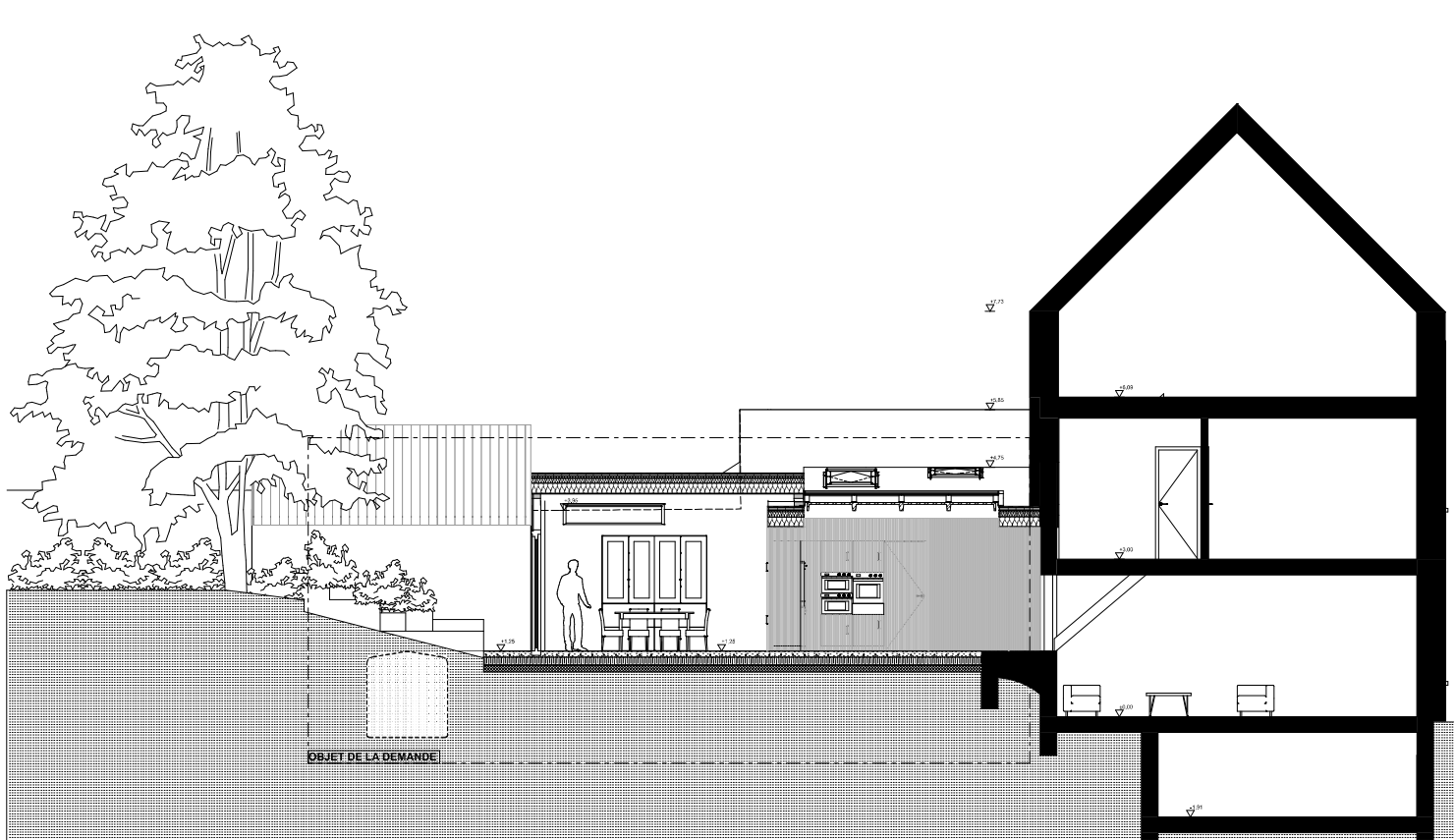
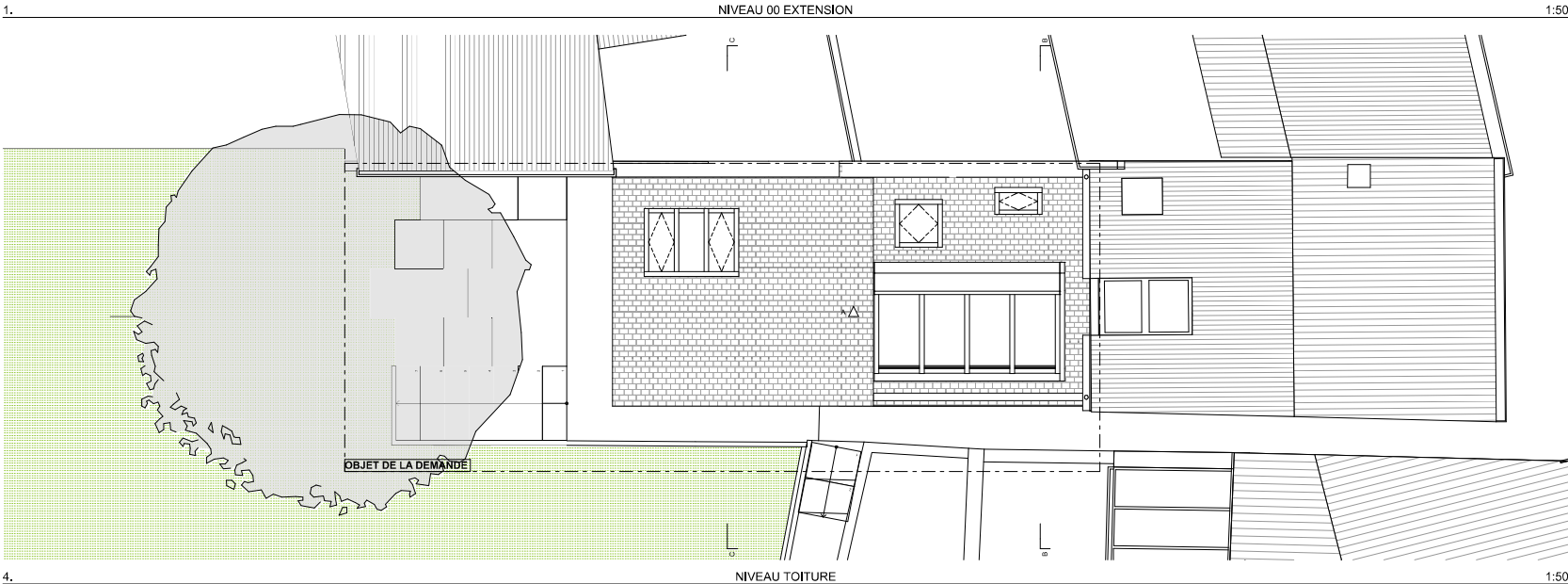
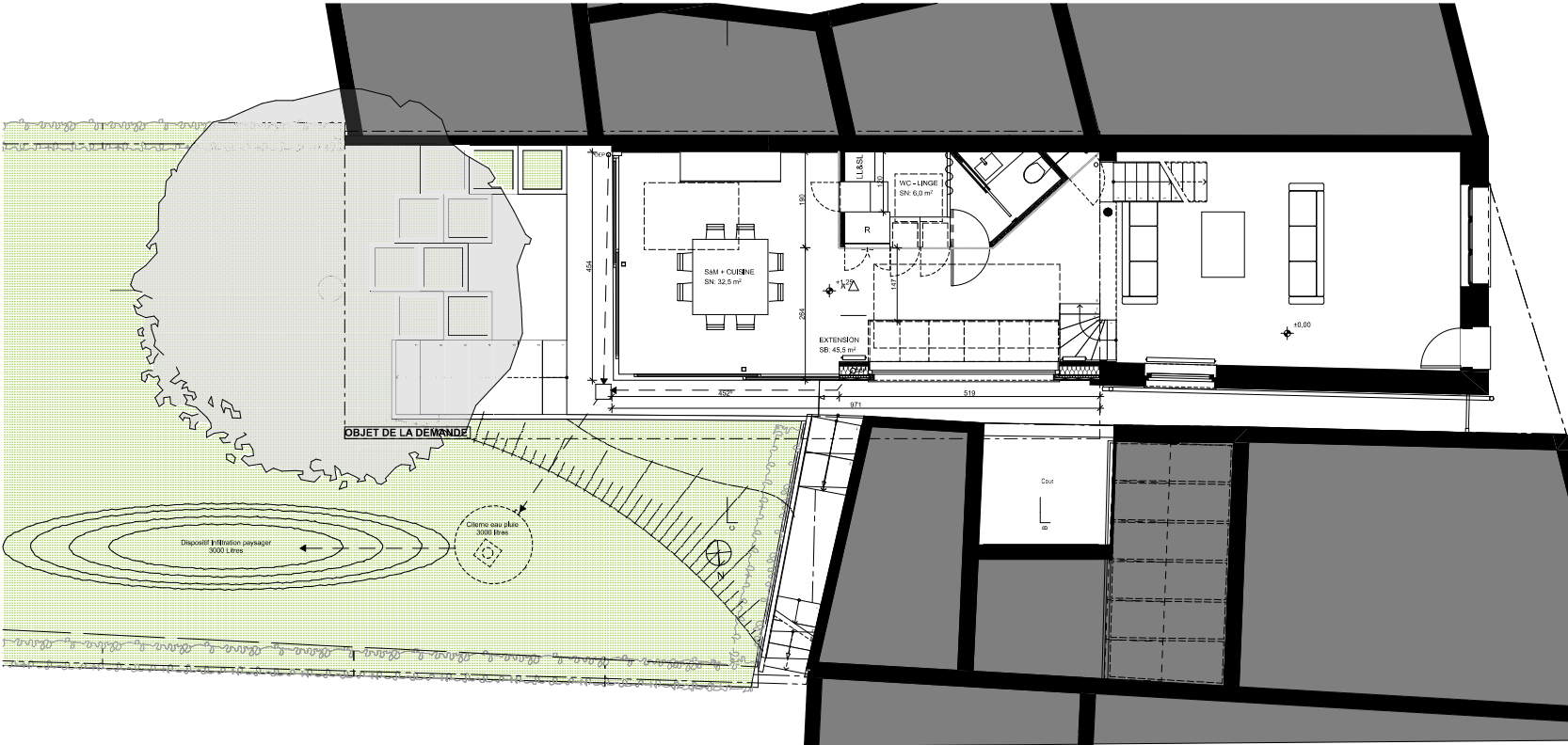

LEGENDE FACADES:
1. Châssis aluminium anodisé naturel
2. Rive en aluminium anodisé naturel
3. Tuiles plate 301 émaillé blanc

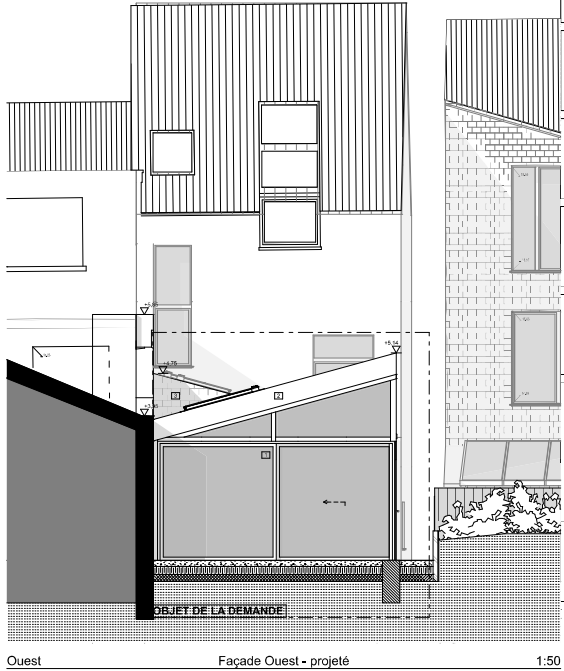
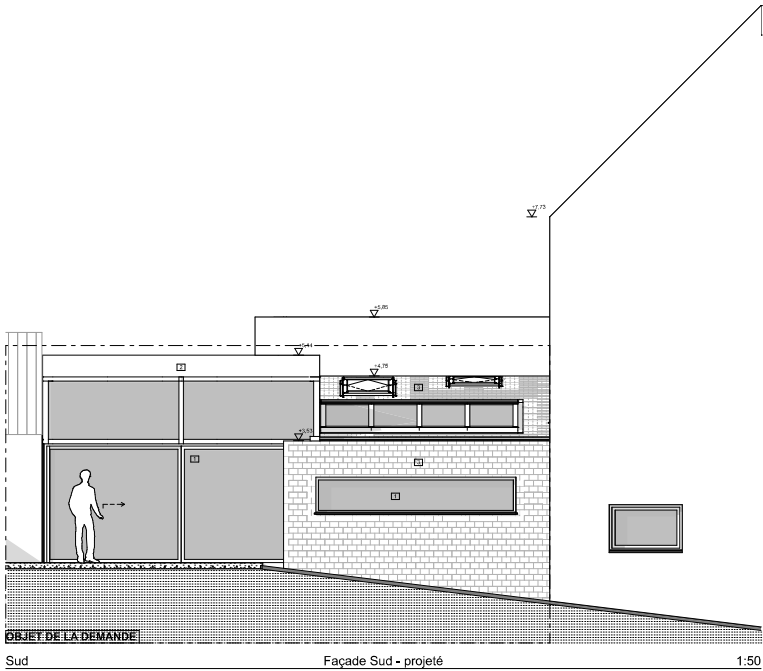
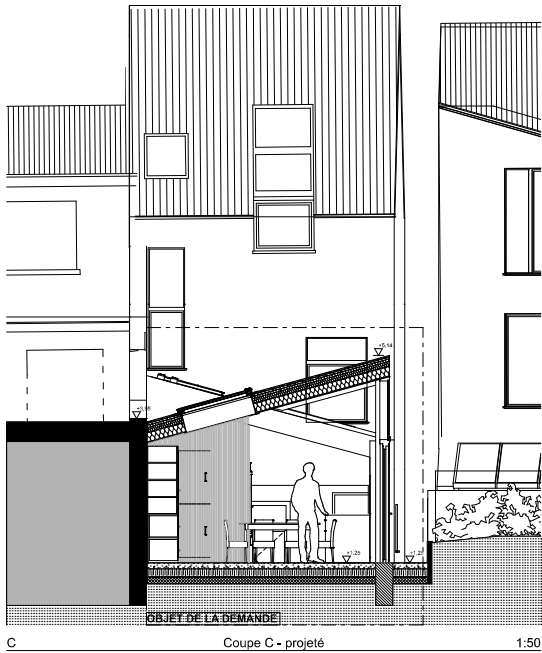
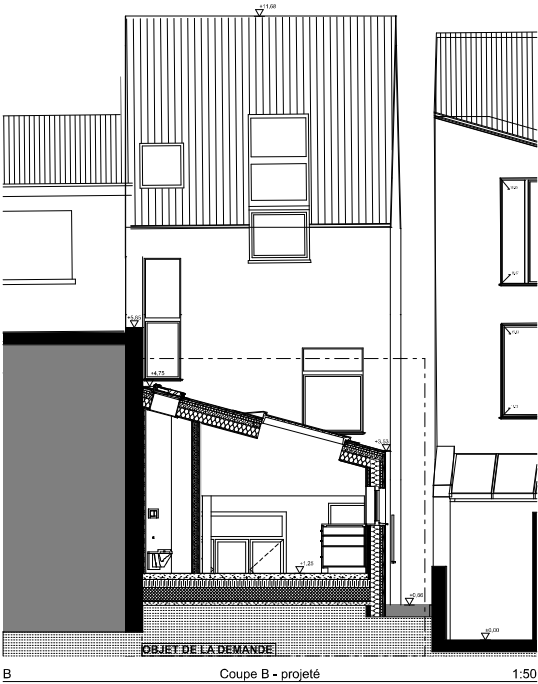

PROJET OVERVIEW	0761 - MONTAGNE 118 Logement Rénovation Lourde de l'extension Montagne de Saint-Job, 118-1190 Bruxelles	
MAÎTRE DE L'OUVRAGE OPERATEUR/DEVELOPER	Arnaud Desmard 118 MONTAGNE DE SAINT-JOB 1180 Bruxelles 06347211818 arnaud@desmard.be Privé	
ARCHITECTE ARCHITECT	800 architecture - Olivier Goffin Avenue Desrois 97 1180 Bruxelles +32 477 67 41 86 olivier@800.be ADELOA 14	
PREMIER RESPONSABLE BUDGETAIRE/ANALYSEUR		
PREMIER RESPONSABLE SPECIALES A RISE BUDGET/TECHNIQUE PREMIER A RISE ANALYSEUR		
COORDONATEUR RECAVITE SAVANT RESIDENT/COORDONATEUR		
SITUATION PROJETEE		
Tous les documents sont soumis à la validation de la société de l'architecte. Toute utilisation non autorisée sans la permission écrite de l'architecte est formellement interdite. Toute réimpression sans la permission écrite de l'architecte est formellement interdite. Toute réimpression sans la permission écrite de l'architecte est formellement interdite.		
0761_PER	gdn	
AD	25/11/2025	OG 2